De Stafkaart

Maandblad van scouts 43e St.-Benedictus Mortsel dorp

(Verschijnt niet in juli en augustus)

De Stafkaart, Juni 2022

De redactie:

- ➢ Kay-Li De Neef
- ➢ Kaat Vanhove

Hoe artikels binnenbrengen?

- ➢ Typ ze op A4-formaat met een groter lettertype, want ze worden verkleind naar A5-formaat.
- ➢ Stuur ze door via mail naar stafkaart@scouts43.be

Voorbeeld: Deadline stafkaart januari

- ➢ 20 december
- ➢ Wat niet binnen is komt **niet** in De Stafkaart!!!!

De Stafkaart wil een informatief, maar niet al te serieus boekje zijn voor leden, ouders, leiding, oud-leiding en alle andere geïnteresseerden.

De Stafkaart wordt sinds kort niet meer in gedrukte versie uitgebracht, men kan de digitale versie steeds raadplegen op de site.

De Stafkaart bevat belangrijke informatie en moet dus elke maand aandachtig gecheckt worden!

Website: www.scouts43.be
E-mail groepsleiding: groepsleiding@gmail.com

AGENDA

Juni/ juli	
	BBQ
21/23-30 juli	Kapo- welpenkamp
17-31 juli	Jogi- giverkamp

AFMELDEN

De scoutsvergaderingen gaan steeds door op zondagvoormiddag van 9u30 tot 12u, tenzij anders vermeld in de stafkaart of via mail. Check dus zeker en vast altijd een week op voorhand de stafkaart en check je mailbox regelmatig.

Kan je eens niet komen naar een vergadering? Dat is geen probleem, de scouts is nog altijd een hobby en wij begrijpen dat het niet altijd lukt om naar de activiteiten te komen.

Wij verwachten wel dat je ALTIJD afmeldt bij jouw takleiding (per mail, per telefoon, per sms, per postduif, …), zodat zij de activiteit kunnen aanpassen naargelang hoeveel leden er aanwezig zullen zijn.

Dit jaar is er een algemeen beleid afgesproken, met de volgende regels:

- Je meldt af ten laatste 12 uur voor de activiteit start.
- Als je drie keer niet komt zonder af te melden, krijg je een waarschuwing.
- Als je daarna nog eens twee keer (dus in totaal vijf keer) niet komt zonder af te melden, gaan wij ervan uit dat je niet graag naar de scouts komt. Je wordt dan uit ons ledenbestand gehaald.

TROOPER

Zin om Scouts 43 te steunen, van thuis uit, zonder extra te moeten betalen? Sinds kort hebben we een TROOPER account!
Trooper wat is dat? Trooper is een online website die per aankoop die jij doet, ons een deeltje van je aankoop bedrag schenkt. Jij betaalt dus niets extra, maar wij kunnen er wel een extra centje mee verdienen! Er zijn enorm veel bedrijven die aan dit concept meedoen, waaronder Decathlon, Bol.com, Booking.com,...

Hoe gebruik ik Trooper? Ga je online shoppen? Volg dan onderstaande stappen, alvorens je naar een webshop gaat!

1. Ga naar volgende link: https://www.trooper.be/nl/troopervereningingen/scouts43
2. Op de trooperpagina van scouts 43 klik je dan op de shop waar je wil bestellen.
3. Shop en betaal zoals je dat normaal zou doen! De shop weet zelf welke vereniging je wil steunen en

zonder dat jij extra betaalt, verdienen wij een percentje

Alvast bedankt om aan ons te denken bij het online shoppen ! Groetjes
De Jins

😉

KAPOENEN

Hallloooo beste kapoentjes en ouders! Er staat weer een nieuwe maand te wachten vol met leuke vergaderingen! Zijn jullie benieuwd wat jullie te wachten staat? Neem dan zeker eens een kijkje.

Zondag 5 juni

Dan is het geen vergadering wegens examens van de leiding.

Zondag 12 juni

Zijn onze kapoenen wel fit genoeg voor het kamp deze zomer? Dat zullen we vandaag eens uittesten met allerlei wedstrijdjes. Je mag een sportoutfit en sportschoenen meenemen en dan zien we je zondagochtend.

Zondag 19 juni

Joepieee!!! Het is ei vergadering… Jullie zullen zich waarschijnlijk afvragen wat dit inhoudt. Wel, dit blijft nog lekker een verrassing! Spannend! Jullie moeten enkel een ei meenemen.

Zondag 26 juni

Dan is het geen vergadering wegens examens van de leiding.

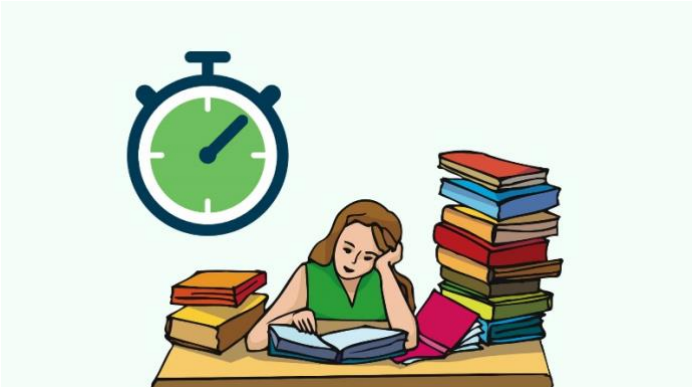

WELPEN

Zondag 29/05
Jullie kunnen nog eens uitslapen want de leiding moet hard studeren en kan er vandaag dus helaas niet zijn…

Zondag 05/06
Vandaag houden we een sportvergadering. Trek jullie beste sportoutfit aan om 2,5 uur flink te zweten tijdens allerlei leuke sporten.

Zondag 12/06
We sluiten een jaar vol leuke vergaderingen af met een klassieker: vetzakkenvergadering. Trek dus zeker kleren aan die vuil mogen worden!

Openingsuren

Elke zondag na de vergadering vanaf 12u

Catalogus

Tweedehands:

- Hemden (dit zijn vooral kleine maten, hangt af van wat wij binnenkrijgen!) aan €12
- Dassen aan €5

Nieuw:

- Kentekens aan +/- €1 per kenteken
- Dassen aan € 10
- T-shirts van onze scoutsgroep
  Deze zijn slechts €5 en in alle maten beschikbaar! (Gelden ook als uniform)
- Voor nieuwe hemden moet je als ouder in de Hopperwinkel zijn. De dichtstbijzijnde is gelegen op de Wilrijkstraat 45 in Antwerpen (Meer info elders in dit boekje!)
  Maat 8 – 16 : €32
  Maat 36 – 54 : €35

Hopperwinkel

In de Hopperwinkel kan je veel scoutsmateriaal kopen. Rugzakken, schoenen, zaklampen, slaapzakken, enz. Zeker de moeite om een kijkje te nemen! Ze hebben ook een goede website waar hun volledig aanbod (met prijzen) online terug te vinden is: www.hopper.be.

Onze groepsnummer is A3143G, deze kan u nodig hebben bij aankopen.

Vragen

Voor vragen kan u terecht bij Elif

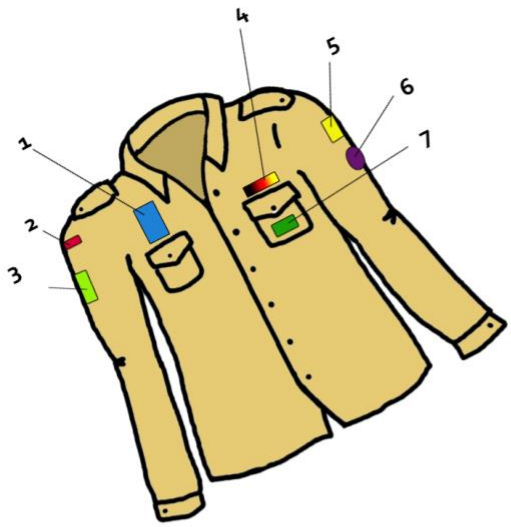

EEN OUD, TE KLEIN, PROPER HEMD VAN DE SCOUTS EN U WEET NIET WAT U ERMEE MOET?

VOOR **€8** KOPEN WIJ HET VAN U OVER!

Kom op ZONDAGMIDDAG rond 12u naar het lokaal een vraag naar ELIF

HEEL ERG BEDANKT!!

VOOR EN DOOR DE JEUGDBEWEGING

HOPPER WINKEL

UW HOPPER WINKEL:

Wilrijkstraat 45 in Antwerpen

03 297 37 34

Openingsuren:
- dinsdag tot en met vrijdag van 10u tot 12u en van 12u30 tot 18u
- zaterdag van 10u tot 12u en van 12u30 tot 17u
- vanaf 25 juni tot eind juli ook maandag open van 10u tot 12u en van 12u30 tot 18u

Sluitingsdagen in 2015/2016:
1 mei; 17 mei; 21 juli
5 tot en met 25 augustus
1 november
25 december tot en met 31 december

JOGI'S

Zondag 5 juni

De leiding heeft jammer genoeg examens waardoor er geen vergadering doorgaat op deze dag. Jullie zelf kunnen deze tijd goed gebruiken om zelf voor jullie examens te studeren!

Zondag 12 juni

We zitten nog steeds midden in de examenperiode ☹. Er zal deze zondag weer geen vergadering zijn, gebruik deze tijd weer nuttig om goed te leren voor je examens!

Zaterdag 18 juni

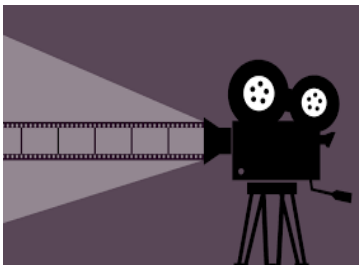

Voor deze vergadering hebben we een filmvergadering!! Joepie. Bij deze vergadering zijn we niet alleen want we doen dit samen met de givers. Jullie worden om 20:00u verwacht aan de scouts. Om 22:30u mag je terug naar huis gaan.

Zondag 26 juni

De laatste vergadering van het jaar☹, super jammer.. Maar om het leuk af te sluiten gaan we voor deze vergadering zwemmen in Lier!! Verder info volgt nog.

GIVERS

Zondag 29 mei :
Neem jullie zwemkleren mee want we gaan **zwemmen** in Boekenbergpark. Dit kan nog veranderen als het weer wat tegen zit. Als dit zou voorvallen laten wij dit zeker weten in de Whatsappgroep.

Zondag 5 juni:
Helaas : (((**geen vergadering** deze week. De leiding heeft examens en jullie zullen ook wel al aan het studeren zijn ;).

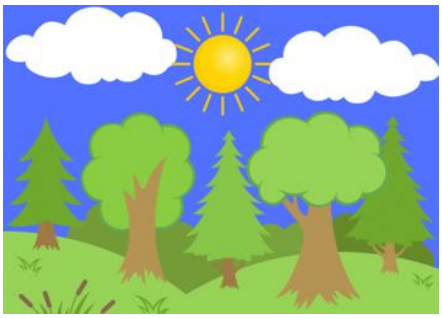

Vrijdagavond 10 juni:
Om half 8 worden jullie verwacht aan het scoutslokaal. We gaan een spannend **bosspel** spelen om even wat afleiding te hebben van de examens!!! De vergadering eindigt om half 10.

Zaterdagavond 18 juni:
We maken een er een gezellige en knusse vergadering met de jogi's. **Filmvergadering**!!! Van 20u tot 22u.

Zondag 29 juni:
Helaas is jullie leiding dan nog steeds bezig met de examens dus er is **geen vergadering** voorzien, maar niet getreurd na een dikke twee weken zitten wij voor 14 dagen op scoutskamp. Tot dan!!! We gaan jullie missen xxx De leiding.

Zin in scouts, maar het is geen zondag?

Bekijk foto's van de voorbije kampen… van de startdag… of nog duizenden anderen... Je kan deze oa vinden op onze facebookpagina 'scouts 43'

Je vindt er allerlei informatie over onze scouts, zoals de komende activiteiten, de takinfo, deze Stafkaart, de geschiedenis van onze scouts, enz.

Surf gewoon naar …

www.scouts43.be

WIE IS WIE?

Kapoenen: kapoenen.scouts43@gmail.com

Louis	Assenmaker	Rama	Kerkstraat 55	2640	Mortsel	0473 19 79 42
Kamil	Pluym	Smiggy	Berthoutstraat 8	2640	Mortsel	0486 46 03 28
Luka	Kiliç	Doggy	Iepermanlei 11	2610	Wilrijk	0491 88 70 03
Luca	Derèse	Smalle	Drabstraat 207	2640	Mortsel	0468 25 31 50

Welpen: welpen.scouts43@gmail.com

Flore	Embrechts	Ko	Gierstraat 1	2000	Antwerpen	0497 55 14 47
Kaat	Vanhove	Goofy	Christus koninglaan 28	2640	Mortsel	0484 86 35 23
Amber	Van den Eynden	Ikki	Deurnestraat 106	2640	Mortsel	0496 93 42 47

Jogi's: jogis.scouts43@gmail.com

Ewan	Ah Munn	Rubensstraat 27	2640	Mortsel	0467 04 55 16
Ward	Hendrix	Dieseghemlei 6	2640	Mortsel	0485 18 35 81
Thomas	Smits	Sint-Benedictusstraat 103	2640	Mortsel	0472 72 64 56

Givers: givers.scouts43@gmail.com

Elif	Buytaert	Berthoutstraat 2	2640	Mortsel	0498 14 26 95
Yonah	Thienpont	Rubensstraat 18	2640	Mortsel	0471 10 63 45
Yanthe	Simons	Prins Leopoldlei 76	2640	Mortsel	0477 99 00 40
Ruben	De Breuck	Drabstraat 16	2640	Mortsel	0468 53 47 11

Jins: jins.scouts43@gmail.com

Wout	De Breuck	Drabstraat 16	2640	Mortsel	0496 77 43 17
Kasper	Beersmans	Elzenstraat 45	2540	Hove	0471 43 12 05
Piet	Voet	Nieuwelei 27	2640	Mortsel	0487 80 66 02

Groepsleiding: groepsleiding@gmail.com

Lense	Praats	Wouwstraat 89	2640	Mortsel	0495 65 20 87
Flore	Embrechts	Gierstraat 1	2000	Antwerpen	0497 55 14 47
Ewan	Ah Munn	Rubensstraat 27	2640	Mortsel	0467 04 55 16
Astin	Lewis	Drie Eikenstraat 196	2650	Edegem	03 457 68 33
Lize	Kleeren	Wilgehoevestraat 131	2180	Ekeren	0496 20 83 59